

## Mejorar su equilibrio

Escrito por Franck Maze

Domingo, 29 de Junio de 2014 18:39 - Actualizado Lunes, 29 de Septiembre de 2014 08:26

---

Si un paciente viene con un desequilibrio que objetivamos con tests clínicos posturales



Lo podemos también objetivar con la plataforma de estabilometría.

Aquí vemos un problema de actividad tónica postural ortostática de origen central

(con un collarín no mejora los tests posturales clásicos).

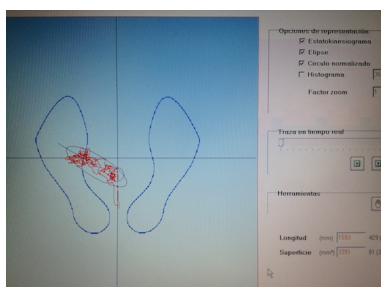

Se puede apreciar la deriva del CdP durante el examen (tanto en los parámetros antero/post como laterales).

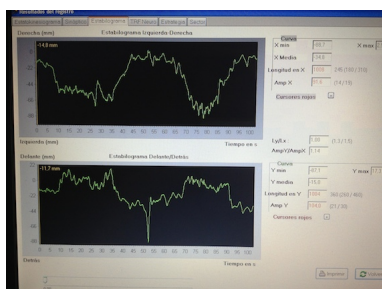

## Mejorar su equilibrio

Escrito por Franck Maze

Domingo, 29 de Junio de 2014 18:39 - Actualizado Lunes, 29 de Septiembre de 2014 08:26

---

Podemos ver también como los parámetros en X (eje izq/dcha) y Y (eje antero/post) se alejan de la normalidad.

Los parámetros de longitud (L) que representan el camino realizado por el CdP durante 102,4 segundos y de superficie (S) que representan una elipse que contiene 90% de los puntos de registro del CdP durante ese mismo tiempo, están muy perturbados. Las cifras muestran un exceso de actividad de la actividad tónica postural.

